

2024. 4 / 20 Sat 10:00-16:00

道の駅うつのみや ろまんちっく村 栃木県宇都宮市新里町丙254
※雨天の場合は中止もしくは途中中断となります

TANOKURA 100人展

TOCHIGI vol.23

ANTIQUE



Event 03

ご来場者スナップ撮影 「100人展で出会った素敵なひと」



イベント当日、アンティークな装いの方やドレスコード(上下白の服装)の方をスタッフが撮影します。お声をかけさせていただいたらっこりポーズをお願いします。撮影させていただきましたお写真はweb TANOKURAやSNS等でイベント開催後にご紹介いたします。



Event 04

Instagram投稿キャンペーン 「買ったものみせて！」



TANOKURA100人展でお買いものをして「@tanokura100_tochigi」のアカウントをタグ付け、「#100人展で買ったもの」のハッシュタグを付けてInstagramに投稿してください。投稿してくださった方の中から抽選で10名様にギフトカードをプレゼント！

応募期間 2024年4月20日(土)~2024年5月7日(月)終日まで
※応募期間内の投稿が抽選の対象となります。
※当選した方にはInstagramのダイレクトメッセージにてご連絡いたします。

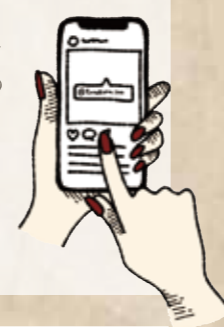

Event 05

お面を身につけているスタッフを探せ

うさぎのお面を身につけているスタッフを見つけたらプチお菓子プレゼント！会場内をお散歩していますので、見かけたお友だちは元気よく「うさぎさん、みーつけた！」と声をかけてくださいね。



参加費 無料 対象 小学生以下
出役場所 会場内のどこかに出役
出役時間 ①11時 ②13時 ③15時 (お菓子がなくなり次第終了)

※お菓子のプレゼントは1人1個まで、各回先着30名



New

暮らしが今よりもっと楽しくなるヒントが見つかった最新号
TANOKURA vol.43 ができあがりました！



読者プレゼント応募期間中

特集ページにご登場いただいたサンゲツさんより、壁紙サンプル10種類と壁紙BOOKのセットを抽選で3名様にプレゼント！

TANOKURA公式LINEのメニュー画面からご応募いただけます。

※2024年4月22日(月)締め切り※プレゼントの写真はイメージです



主催:株式会社Seeders 代表 下田典子
お問い合わせ:TEL.028-660-5166

Instagram @tanokura100_tochigi

Facebook @tanokura100

イベントに関する詳細はwebサイトをご覧ください



ローズハット 先行入場

ローズハット内への入場は
TANOKURA公式LINE友だちは、
友だち特典として10:00から入場
一般は12:00からの入場となります。

TANOKURA公式LINEの
友だち登録はこちらから



Event 01

アンティークな会場

テーマ「アンティーク」にあわせた装飾で、壁紙屋さんとお花屋さんにご協力いただき、会場を彩ります。「アンティーク」な世界をお楽しみください。



装飾協力 株式会社Interior和奏 @interiorwakana
bourgeon @bourgeon_bourgeon

Event 02

大人も子どもも楽しめる！ ダンボールハウスワークショップ

今回のダンボールハウスは特別！大人の方もご参加いただけます。テーマにあわせてアンティークな飾りをご用意していますので、好きな飾りを付けて世界にひとつだけの自分のおうちをつくりましょう！

開催場所 ローズハット奥
開催時間 ブースで随時のご案内
参加費 一般 1,300円 / LINE友だち 1,000円

※数に限りがあります。なくなり次第終了となります
※すでに公式LINE友だち登録いただいている場合も、対象になります



BOOTH MAP

TANOKURA 100人展 TOCHIGI vol.23

ブースの色分け

- 物販
- 飲食
- 企業
- ワークショップ

大人も子どもも楽しめる!

ダンボールハウスワークショップ

今回のダンボールハウスは特別! 大人の方もご参加いただけます。テーマにあわせてアンティークな飾りをご用意していますので、好きな飾りを付けて世界にひとつだけの自分のおうちをつくりましょう!



D エリア

- | | |
|--------------------------------|----------------------------|
| 53 bourgeon | 67 OMEKASHI KUMACHAN イダアヤカ |
| 54 gris-bleu | 68 calomels-カロメル社- |
| 55 atelier potpourri-アトリエ ポプリ- | 69 Claire |
| 56 humeur | 70 mitu |
| 57 &lance raison d*etre | 71 Pa.mari |
| 58 お針や みみま | 72 morpho |
| 59 Furaha-pamoja | 73 pupi's shop |
| 60 JiJi&R with デルタコインリング | 74 Sesame Stone |
| 61 shi_bird | 75 SoraNote |
| 62 nabetama | 76 sora |
| 63 COLORS | 77 annehandmade |
| 64 assuuu... | 78 くま店長の花屋イレポーレム |
| 65 melissa | 79 M96 |
| 66 和奏 | |

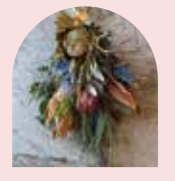

Dエリアの入り口にはウェルカムアーチを設置。テーマ「アンティーク」に合わせた装飾が会場を彩ります。
装飾協力:株式会社Interior和奏 / bourgeon

F エリア

- | | | |
|---------------|-----------------|-----------------------|
| 91 ☆H | 97 muguet | 103 LILI-ANE |
| 92 Nani&CHee | 98 s'aimer | 104 あおみあおか |
| 93 PICBALLOON | 99 *momo* | 105 リツセラッツェ |
| 94 marry | 100 c.lily | 106 m.a. |
| 95 Coquelicot | 101 Momono-hana | 107 パン雑貨Bakery mokano |
| 96 narumi | 102 Comet_324 | 108 癒月 |
| | | 109 tomo-garden |

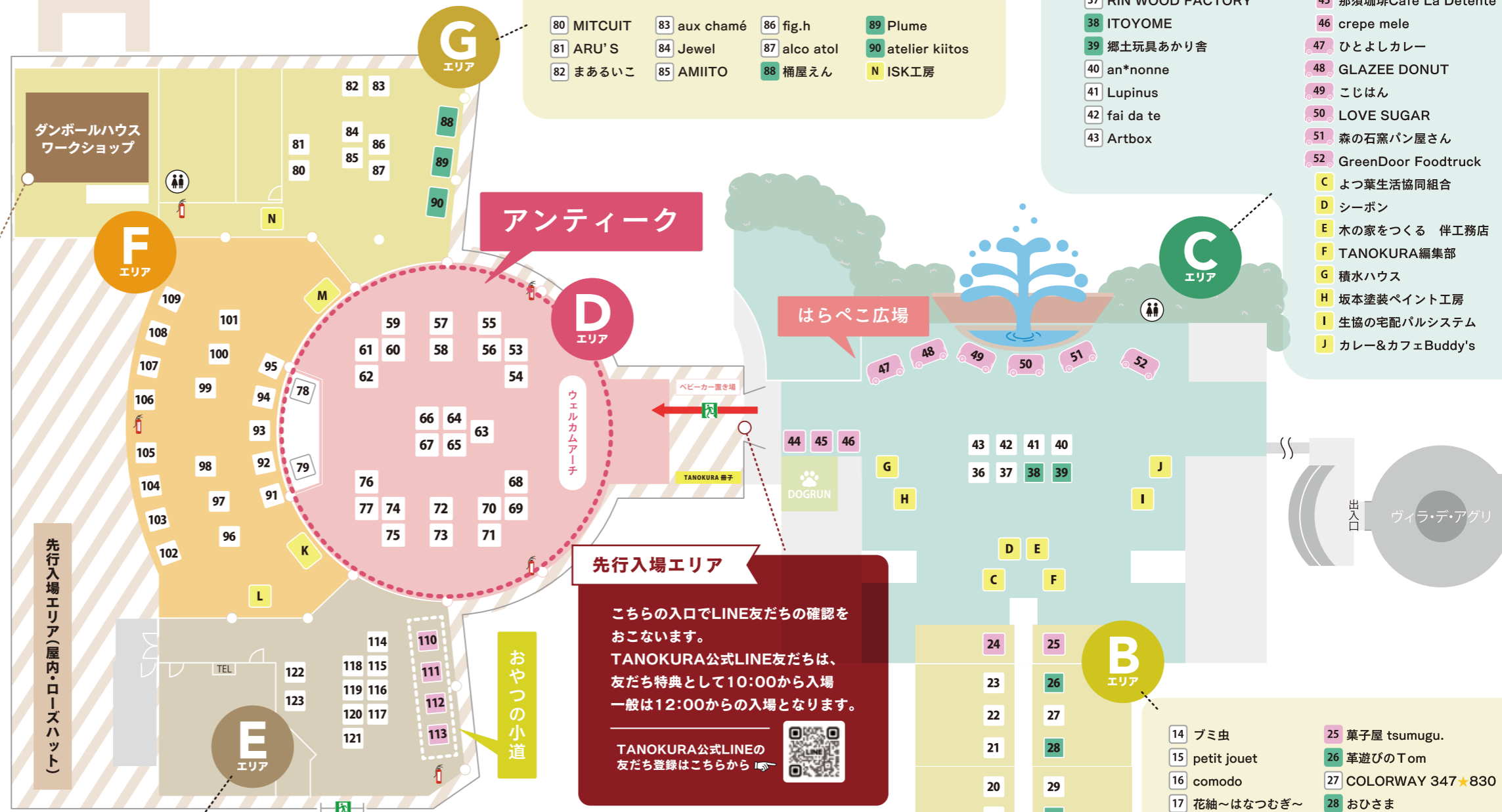

アンティーク

はらぺこ広場

先行入場エリア

こちらの入口でLINE友だちの確認をおこないます。
TANOKURA公式LINE友だちは、友だち特典として10:00から入場一般は12:00からの入場となります。



おやつ的小道

- | |
|-----------------------|
| 110 マフィン専門店らったるった |
| 111 白もくパン |
| 112 菓子ラボRicco |
| 113 おかしめっけ |
| 114 Lady Bug |
| 115 animinia |
| 116 bon chance |
| 117 草木染めworks Sommel |
| 118 ma cherie |
| 119 Rocca~六花~ |
| 120 Mahina Boo |
| 121 otogiso ni soeurs |
| 122 matthew |
| 123 am creation |

- | | | |
|--------------------|---------------|---------------------------|
| 01 TAKKUN-J COFFEE | 06 BANANA APE | 11 ATELIER INAKA |
| 02 たこ助 | 07 369MIROKU | 12 a.space accessory |
| 03 RUSTIC | 08 ねこにレモン | 13 MINAMO stone accessory |
| 04 カリーHANS | 09 ナッペcafe | A J U 栃木 |
| 05 タイ料理カフェKATI | 10 PADDY | B とちぎコープ |

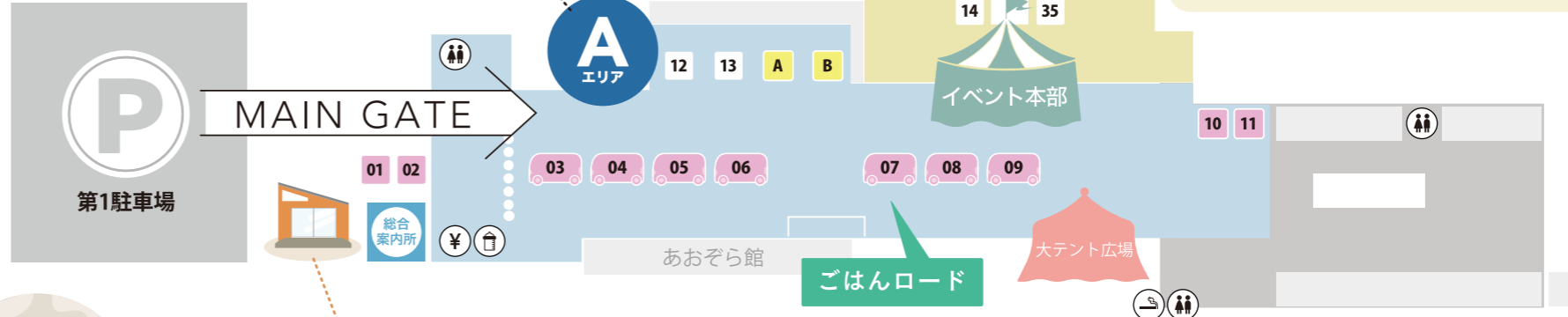

information 無人販売ショップ「スマートde愛ショップ」

日頃より当店をご利用いただきまして、ありがとうございます。誠に勝手ながら、4月20日(土)をもちまして閉店させていただくことになりました。これまでご愛顧いただき、誠にありがとうございました。

- | | |
|---------------------------------|--------------------------|
| 36 knitting & accessory Uzumaki | 44 Tarterie PETITE USINE |
| 37 RIN WOOD FACTORY | 45 那須珈琲Cafe La Detente |
| 38 ITOYOME | 46 crepe mele |
| 39 郷土玩具あかり舎 | 47 ひとよしカレー |
| 40 an*nonne | 48 GLAZEE DONUT |
| 41 Lupinus | 49 こじはん |
| 42 fai da te | 50 LOVE SUGAR |
| 43 Artbox | 51 森の石窯パン屋さん |
| | 52 GreenDoor Foodtruck |

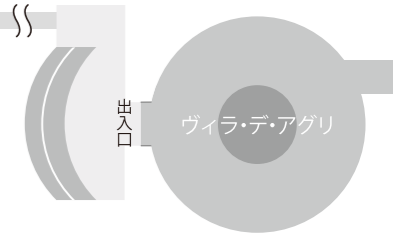

今回のドレスコードは「上下白の服装」です。
スタッフも上下白の服装にワンポイントで赤いリボンを取り入れ皆さまをお迎えます!